Gemeinde: Engen
Gemarkung: Engen
Landkreis: Konstanz
Bebauungsplan: Glockenziel III

Lageplan - M 1:500

Zeichnerischer Teil zum Bauantrag
Auszug aus dem Liegenschaftskataster
Abweichungen gegenüber dem Grundbuch möglich

Hinsichtlich etwa vorhandener unterirdischer Leitungen wird keine Gewähr übernommen!

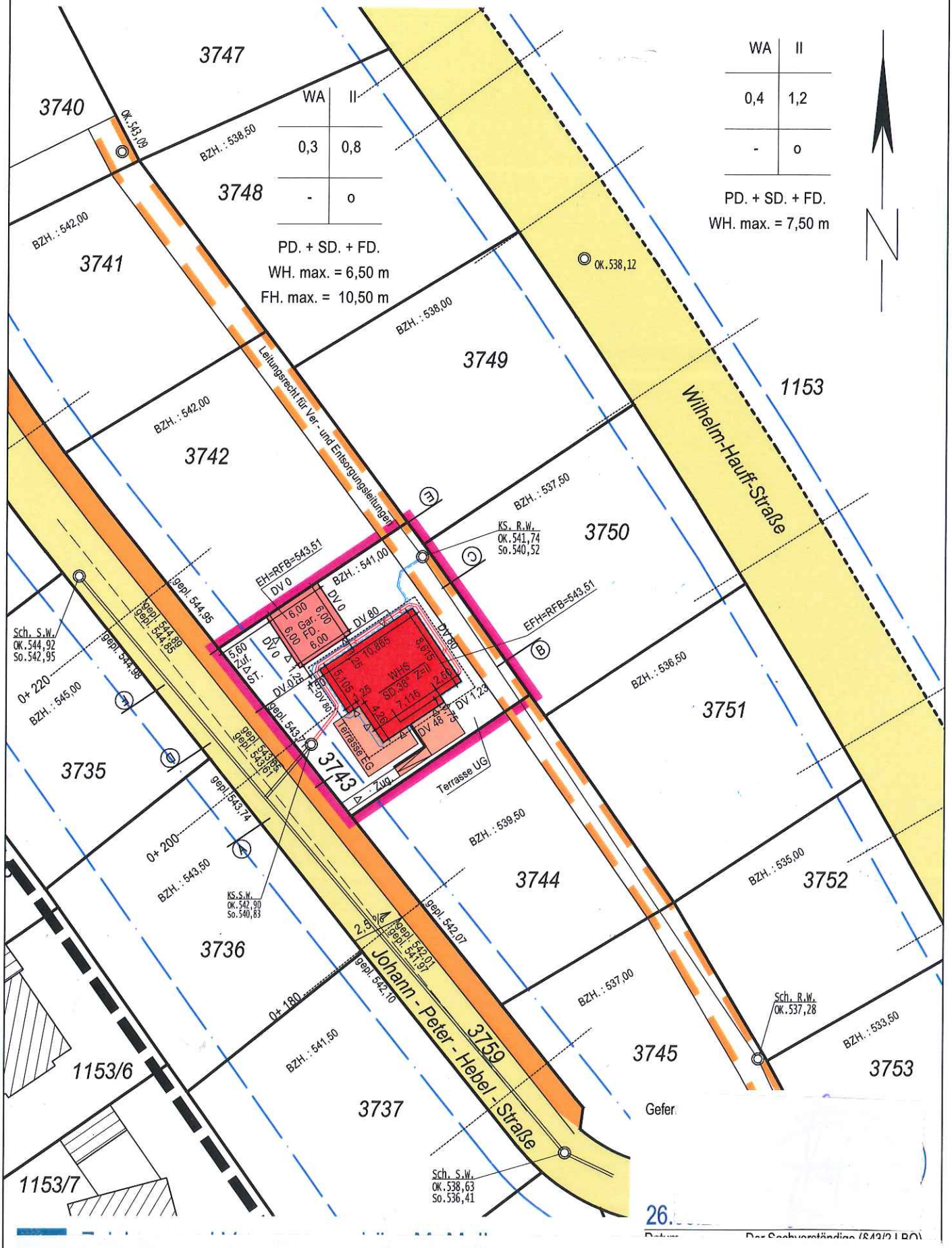

Gefer

26.

Datum Der Sachverständige (§43/2 LBO)