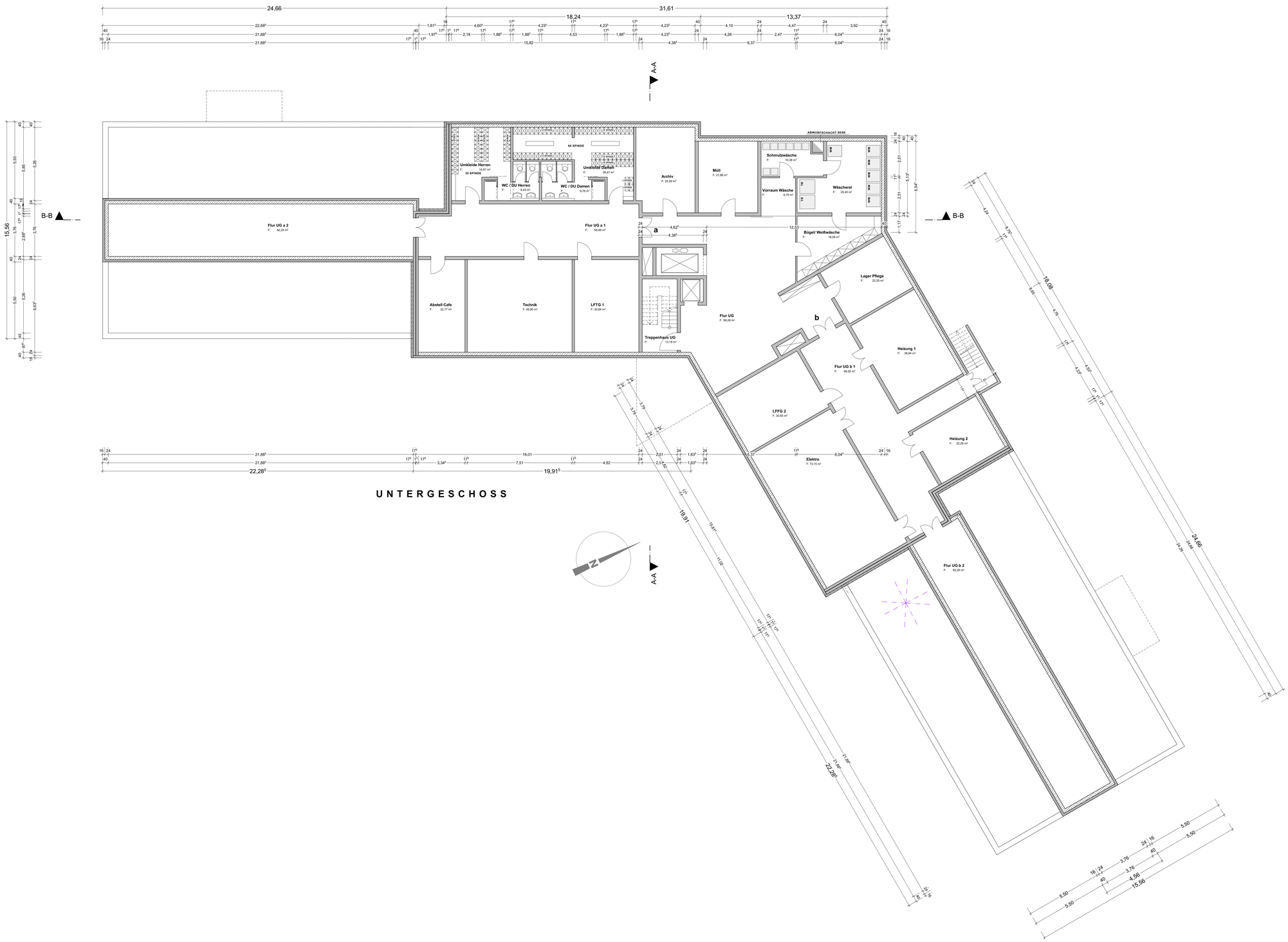


| | |
|---|---|
| **GRAF** Partnerin<br>Freie Architekten<br>**STEBLINGEN - BRIGEL - AACH**<br>MICHAEL GRAF - FREIER ARCHITEKT<br>CLAUDE GRAF - FREIER ARCHITEKT | **78234 STEBLINGEN, BRUCHMÜHLSTRASSE 17/1**<br>**TEL. 07739/8364, FAX. 07739/8639**<br>78224 SINGEN, ALPENSTRASSE 4,<br>TEL. 07731/67844, Fax 07731/67845<br>78234 ENGEN, HAUPTSTRASSE 4,<br>TEL. 07704/7442, Fax 07704/8823<br>**E-MAIL info@grafarchitekt.de** |

| | | | |
|---|---|---|---|
| **PROJEKT :** | **Neubau eines Pflegezentrums** | | |
| **BAUORT :**<br>**BEB.PL. :** | 78234 Engen | **STRASSE :**<br>**LGB.NR :** | Außer-Ort-Straße<br>181 |
| **BAUHERR :** | Grundstücksgesellschaft Zlatanovic<br>vertreten durch Mlak und Claudia Zlatanovic<br>Figeltrunnen 24, 78234 Engen | | |
| **BAUTEIL :** | **UNTERGESCHOSS** | **MASSSTAB :** | **1 : 100** |
| **ARCHITEKT :** | | **DATUM :**<br>**GEZ. :**<br>**GEÄND :** | 25.07.2017<br>Bo |
| **BAUHERR :** | | **A.NR. :**<br>**PL.NR. :** | 1716 |