Landkreis Konstanz

Landratsamt Konstanz · Max-Stromeyer-Straße 47 · 78412 Konstanz

Straßenbauamt LK Konstanz
Herrn Schrodin
Im Hause **– per E-Mail -**

cc Straßenmeisterei Welschingen / Herr Hengstler
Polizeipräsidium Konstanz – Herr Tast
Stadt Engen – Frau Bezikofer
Regierungspräsidium Freiburg – Herr Fuß

Amt für Straßenverkehr und Schifffahrt	
Ansprechpartner	Michael Greineck
Dienstgebäude	Max-Stromeyer-Str. 47 78467 Konstanz
Zimmer-Nr.	10
Telefon	07531/800-1910
Telefax	07531/800-81910
	Michael.Greineck@LRAKN.de
Aktenzeichen	15.1/mg 112.21 LAP Engen

www.LRAKN.de

Persönliche Beratung bitte telefonisch vereinbaren

31.07.2020

Änderung der VZ 274-60, 274-70, 278-70 auf der L 191 in Engen-Welschingen und Versetzen der Ortsschilder VZ 310 und VZ 311
Hier: Prüfauftrag/Ergebnis aus LAP der Stadt Engen vom 31.10.2019

Gem. § 45 Abs. 1 und 3 der Straßenverkehrsordnung in der derzeit gültigen Fassung ergeht aus Gründen der Sicherheit und Ordnung des Verkehrs folgende

verkehrsrechtliche Anordnung

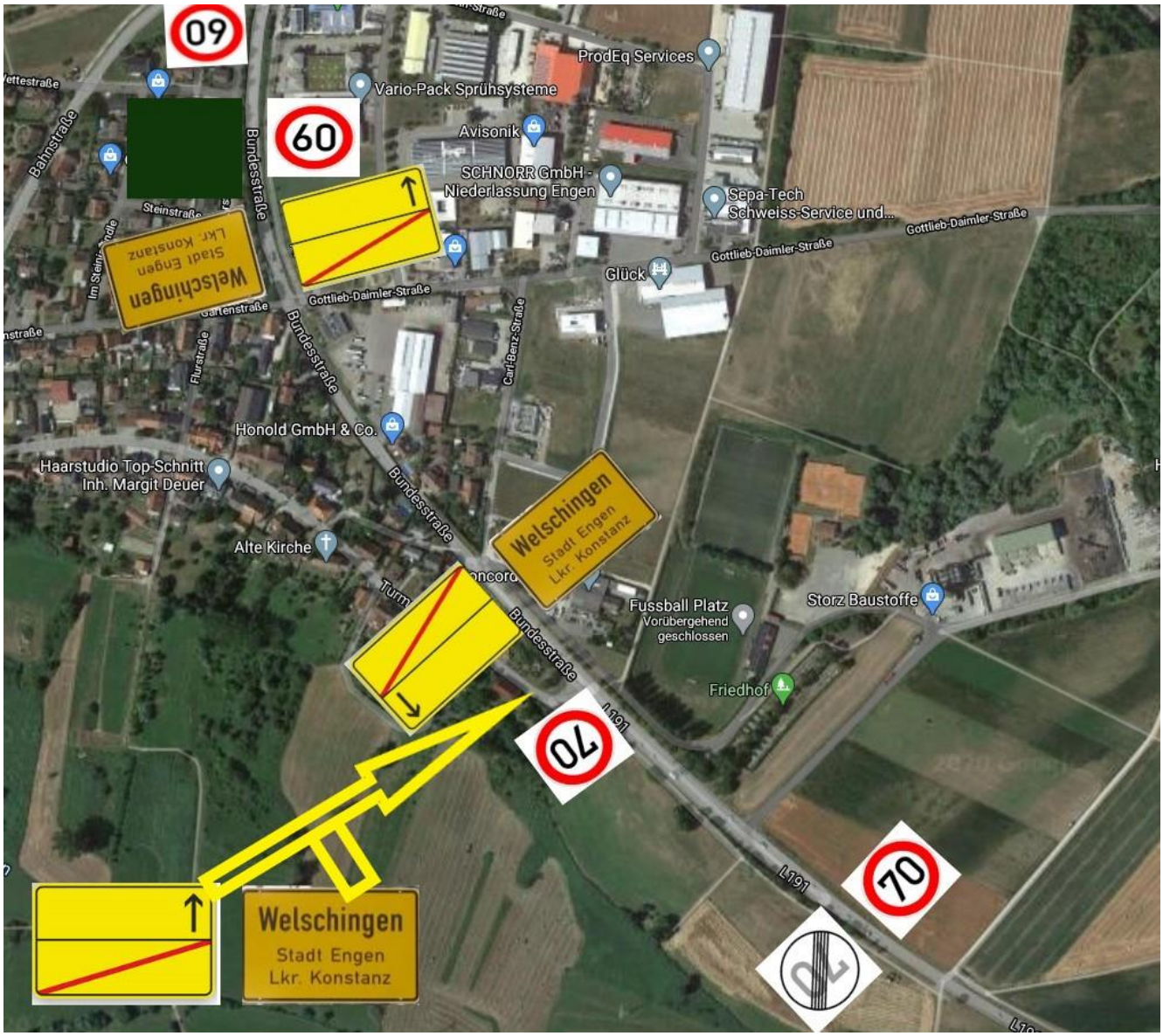

1. Die bestehenden VZ 274-60 sind auf der L 191 (zwischen Gottlieb-Daimler-Straße und Ortsausgang in Richtung Mühlhausen) in Welschingen zu entfernen.
   Die VZ 274-60 bleiben lediglich auf dem Streckenabschnitt nördlich der Gottlieb-Daimler-Straße bis KVP Engen wie im obigen Bild bestehen.

2. Die VZ 310 und 311 sind gemäß obigen Bild anzubringen.

3. Die beiden VZ 274-70 und das VZ 278-70 sind gemäß obigem Bild anzubringen.

4. Vollzug der verkehrsrechtlichen Anordnung sowie Vollzugsmeldung wird gebeten.

Begründung
Nach Auswertung des Lärmaktionsplanes und Überprüfung der Örtlichkeit wurde festgestellt, dass die bisherigen VZ 274-60 nicht zu begründen, bzw. rechtlich zu rechtfertigen waren.
Lediglich die VZ 274-60 von Engen kommend und nach Engen nach der nicht signalisierten Kreuzung ins Industriegebiet (gefahrenvermindertes Ausfahren).

Die VZ 310 und VZ 311 sind korrigierend anzupassen (s. obiges Bild – dort wo die geschlossene Bebauung beginnt, bzw. endet).
Das VZ 310 in Richtung Engen vor Gebäudezufahrt Bundesstraße 11.
Das VZ 311 in Fahrtrichtung Engen nach der Einmündung in die Gottlieb-Daimler-Straße.
Das VZ 310 in Richtung Mühlhausen vor der Einmündung Gartenstraße.
Das VZ 311 in Richtung Mühlhausen auf Höhe Turmstraße 43.
Die beiden VZ 310 und 311 nach den Einmündungstrichter in die Turmstraße auf Höhe Hausnummer 11 Turmstraße.

Die beiden VZ 274-70 und das VZ 278-70 sind zum Schutze der Zufahrt der Straße Bleichehof (Baustoffunternehmen mit LKWs und Hofladen) anzubringen.

Im Nachgang zur bisherigen innerörtlichen Tempo 60 Beschilderung:
Die innerörtliche Geschwindigkeit kann gem. der VwV-StVO (Rn. 10 zu Zeichen 274) grundsätzlich nur dann angehoben werden, sofern benutzungspflichtige Radwege, Lichtsignalanlagen für Fußgänger oder für Linksabbieger Abbiegestreifen vorhanden sind. Dies trifft für diesen Bereich in Welschingen nicht zu.

gez. Greineck
Straßenverkehrsbehörde