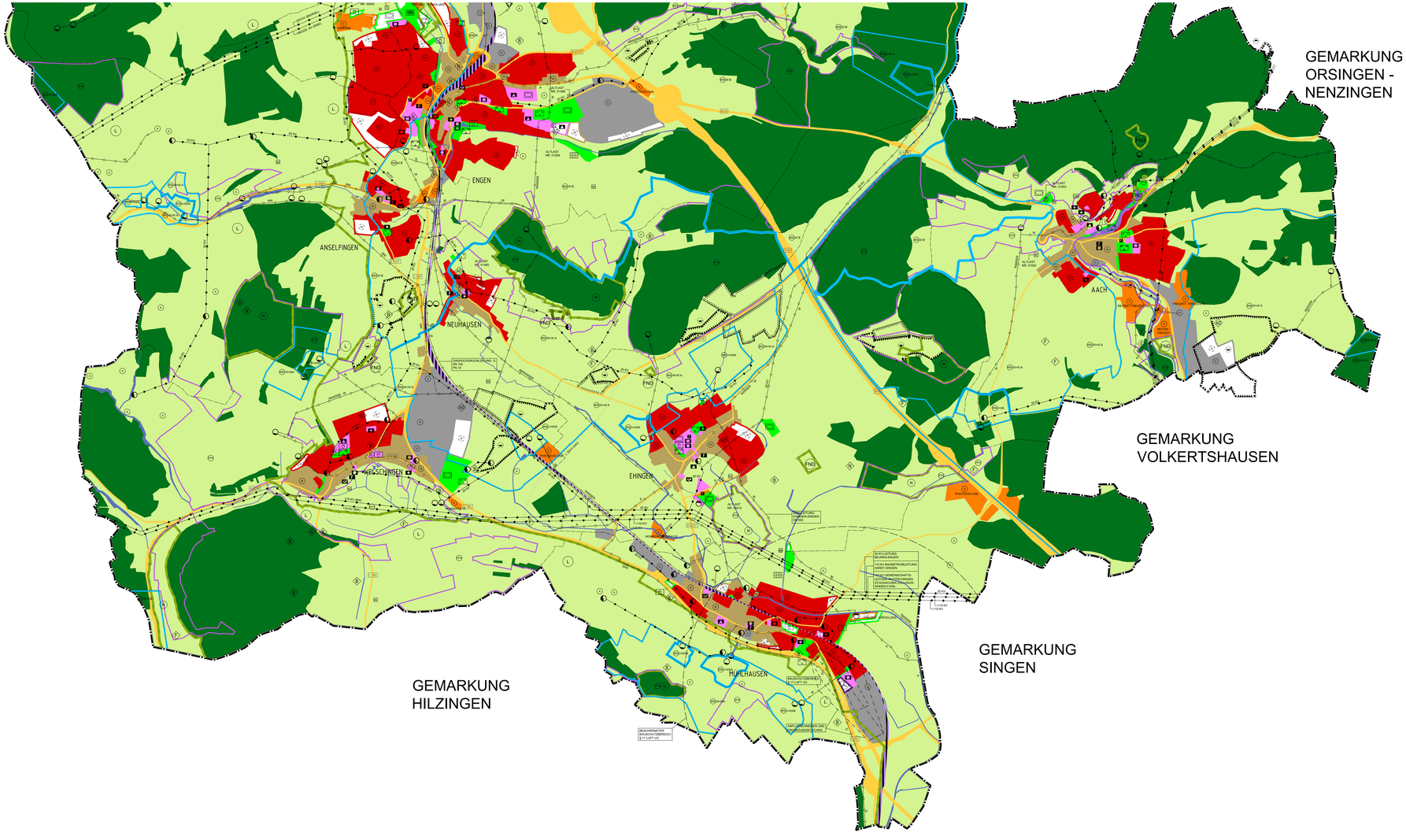

AUFSCHÜTTUNGEN UND ABGRABUNGEN

- FLÄCHE FÜR AUFSCHÜTTUNGEN
- FLÄCHEN FÜR ABGRABUNGENODER FÜR DIE GEWINNUNG VON BODENSCHÄTZEN
- ERWEITERUNGSFLÄCHE FÜR ABGRABUNGEN
- ALTE MÜLLDEPONIEN
- BELASTETE FLÄCHEN

WASSERFLÄCHEN UND FLÄCHEN MIT WASSERRECHTLICHE FESTSETZUNGEN

- WASSERFLÄCHE
- WASSERSCHUTZGEBIET (ZONE I+II/IIA, III/IIIA)
- GRUNDWASSERENTNAHMEGEBIET

NATURSCHUTZ

- NATURSCHUTZGEBIET
- LANDSCHAFTSSCHUTZGEBIET
- FLÄCHENHAFTES NATURDENKMAL
- NATURDENKMAL · BODENDENKMAL · FEUCHTGEBIET · ARCHÄOLOGISCHES DENKMAL
- FFH-GEBIET

LAND- UND FORSTWIRTSCHAFT

- FLÄCHE FÜR DIE LANDWIRTSCHAFT
- FLÄCHE FÜR DIE FORSTWIRTSCHAFT
- AUSSIEDLERHOF

Vereinbarte Verwaltungsgemeinschaft Engen
Flächennutzungsplan - Änderung 2000

2. Änderung
Name: Innenbereich L 191 und B 49, Gemarkung: Engen und Anselfingen
Genehmigung: 10.09.2012
Bekanntmachung: 26.09.2012 (Engen, Aach), 27.09.2012 (Mühlhausen-Ehingen)

4. Änderung
Name: Weiden - Hinter der Mühle - Ried, Gemarkung: Mühlhausen Ehingen
Genehmigung: 20.06.2016
Bekanntmachung: 29.06.2016 (Engen, Aach), 30.06.2016 (Mühlhausen-Ehingen)

5. Änderung
Name: Sondergebiet Hundeplatz, Gemarkung: Engen Welschingen
Genehmigung: 26.07.2019
Bekanntmachung: 04.09.2019 (Engen, Aach), 05.09.2019 (Mühlhausen-Ehingen)

6. Änderung
Name: Großflächige PV-Anlage an der A81, Gemarkung: Engen
Genehmigung: 23.07.2019
Bekanntmachung: 31.07.2019 (Engen, Aach), 01.08.2019 (Mühlhausen-Ehingen)

7. Änderung
Name: Sondergebiet Großflächige PV-Anlage Brächle, Gemarkung: Engen Welschingen
Genehmigung: 03.11.2020
Bekanntmachung: 11.11.2020 (Engen, Aach), 12.11.2020 (Mühlhausen-Ehingen)

8. Änderung
Name: Sondergebiet Großflächige PV-Anlage Rumisbohl, Gemarkung: Mühlhausen-Ehingen
Genehmigung: 26.03.2021
Bekanntmachung: 08.04.2021

Berichtigungen des FNP, redaktionelle Anpassungen und Korrekturen
der Darstellungen im FNP, nachrichtliche Übernahmen in den FNP, 19.10.2022