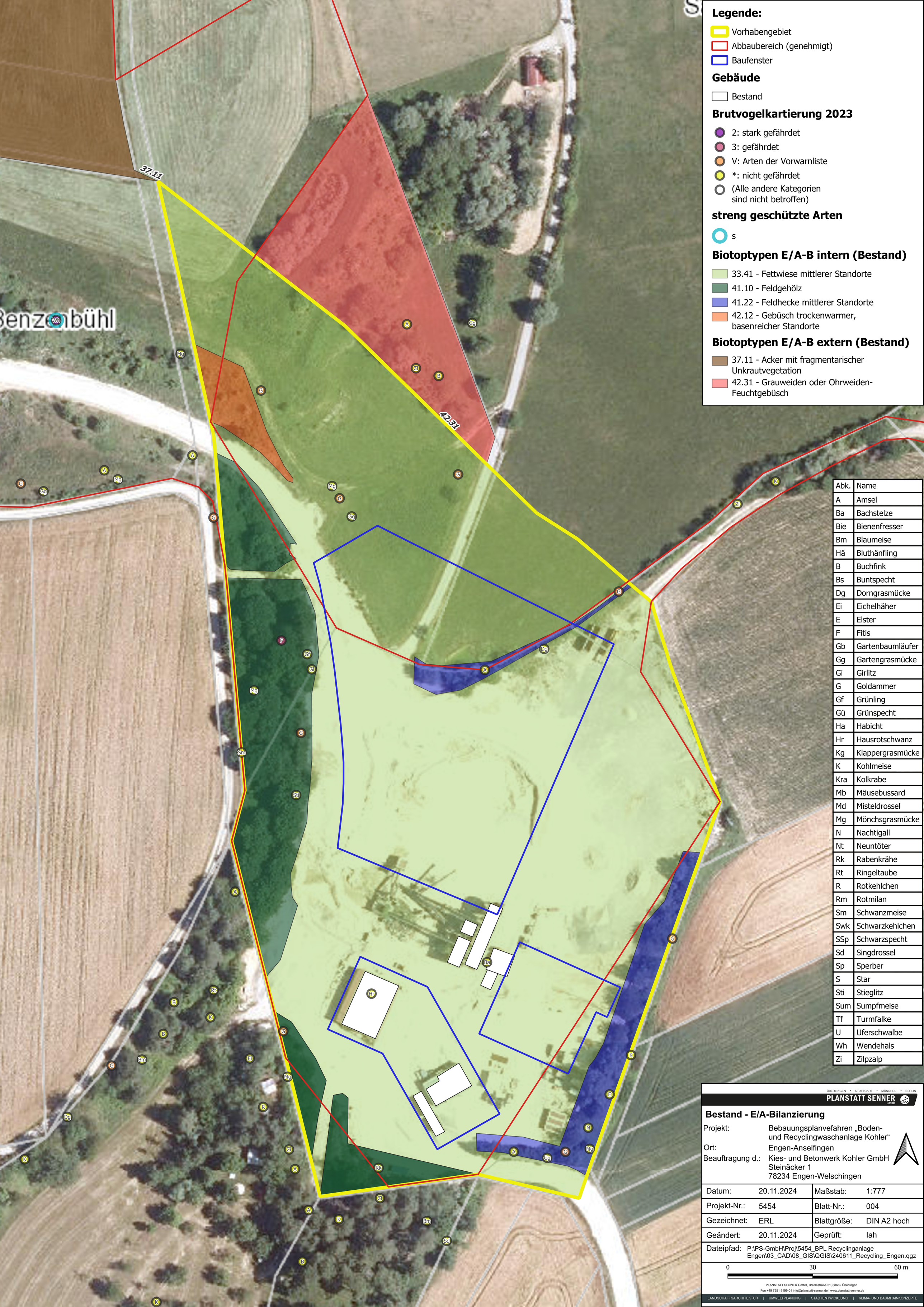

Legende:

- Vorhabengebiet
- Abbaubereich (genehmigt)
- Baufenster

Gebäude

- Bestand

Brutvogelkartierung 2023

- 2: stark gefährdet
- 3: gefährdet
- V: Arten der Vorwarnliste
- *: nicht gefährdet
- (Alle andere Kategorien sind nicht betroffen)

streng geschützte Arten

- s

Biotoptypen E/A-B intern (Bestand)

- 33.41 - Fettwiese mittlerer Standorte
- 41.10 - Feldgehölz
- 41.22 - Feldhecke mittlerer Standorte
- 42.12 - Gebüsch trockenwarmer, basenreicher Standorte

Biotoptypen E/A-B extern (Bestand)

- 37.11 - Acker mit fragmentarischer Unkrautvegetation
- 42.31 - Grauweiden oder Ohrweiden-Feuchtgebüsch

Abk.	Name
A	Amsel
Ba	Bachstelze
Bie	Bienenfresser
Bm	Blaumeise
Hä	Bluthänfling
B	Buchfink
Bs	Buntspecht
Dg	Dorngrasmücke
Ei	Eichelhäher
E	Elster
F	Fitis
Gb	Gartenbaumläufer
Gg	Gartengrasmücke
Gi	Girlitz
G	Goldammer
Gf	Grünling
Gü	Grünspecht
Ha	Habicht
Hr	Hausrotschwanz
Kg	Klappergrasmücke
K	Kohlmeise
Kra	Kolkrabe
Mb	Mäusebussard
Md	Misteldrossel
Mg	Mönchsgrasmücke
N	Nachtigall
Nt	Neuntöter
Rk	Rabenkrähe
Rt	Ringeltaube
R	Rotkehlchen
Rm	Rotmilan
Sm	Schwanzmeise
Swk	Schwarzkehlchen
SSp	Schwarzspecht
Sd	Singdrossel
Sp	Sperber
S	Star
Sti	Stieglitz
Sum	Sumpfmeise
Tf	Turmfalke
U	Uferschwalbe
Wh	Wendehals
Zi	Zilpzalp

ÜBERLINGEN • STUTTGART • MÜNCHEN • BERLIN

PLANSTATT SENNER GmbH

Bestand - E/A-Bilanzierung

Projekt: Bebauungsplanvefahren „Boden- und Recyclingwaschanlage Kohler“

Ort: Engen-Anselfingen

Beauftragung d.: Kies- und Betonwerk Kohler GmbH
Steinäcker 1
78234 Engen-Welschingen

Datum:	20.11.2024	Maßstab:	1:777
Projekt-Nr.:	5454	Blatt-Nr.:	004
Gezeichnet:	ERL	Blattgröße:	DIN A2 hoch
Geändert:	20.11.2024	Geprüft:	lah

Dateipfad: P:\PS-GmbH\Proj\5454_BPL Recyclinganlage Engen\03_CAD\08_GIS\QGIS\240611_Recycling_Engen.qgz

0 30 60 m

PLANSTATT SENNER GmbH, Breitlestraße 21, 88662 Überlingen
Fon +49 7551 9199-0 I info@planstatt-senner.de I www.planstatt-senner.de

LANDSCHAFTSARCHITEKTUR | UMWELTPLANUNG | STADTENTWICKLUNG | KLIMA- UND BAUMHAINKONZEPTE